

BOJADŁA PAŁAC
DZ. NR 154
UL. KOŚCIELNA NR 1

PROJEKT ZAMIENNY
ZAGOSPODAROWANIE TERENU

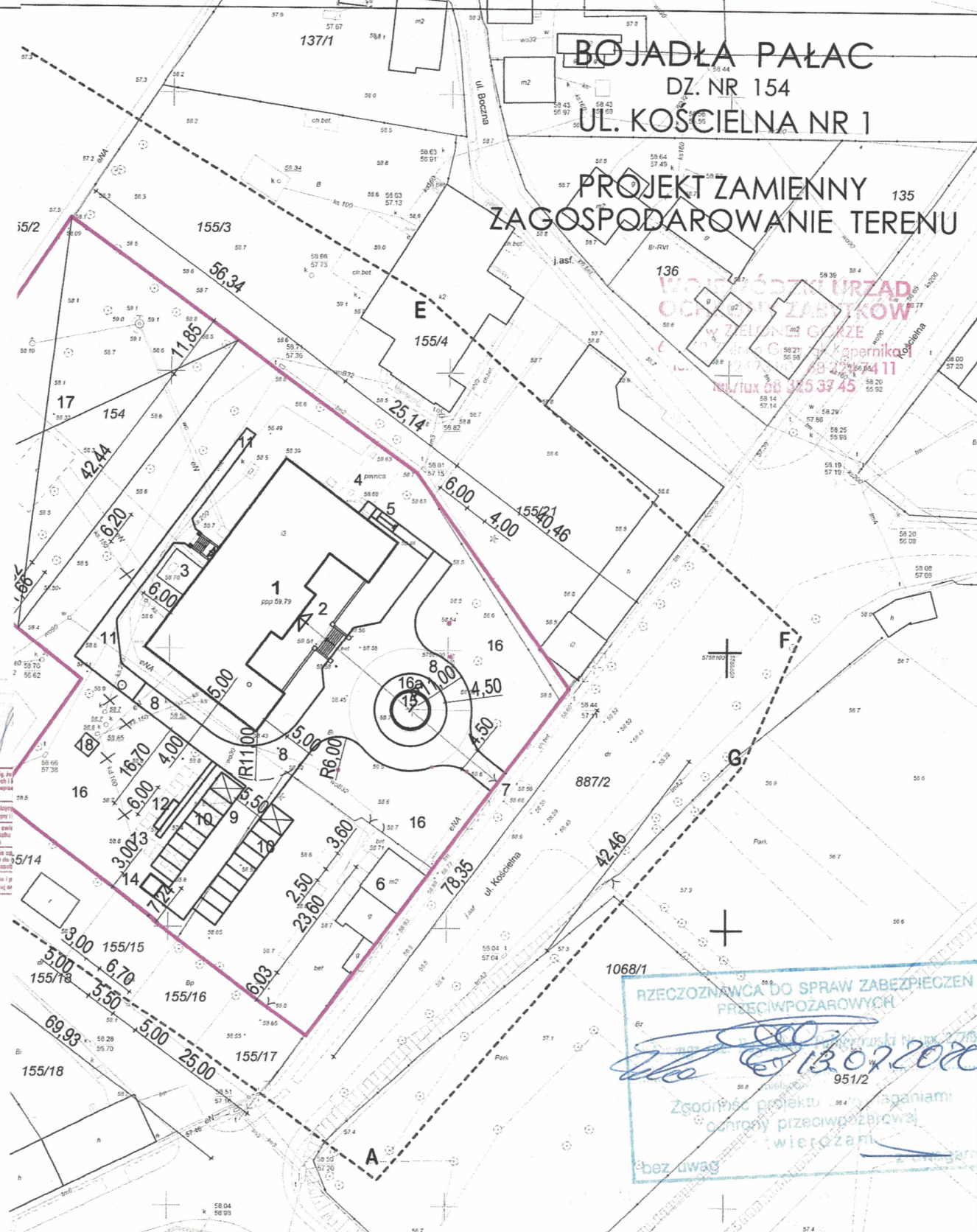

Przebieganie sig. inżynierskich i technicznych sieci

Opis prowadzących zasob. gospodarczych

Identyfikator ewid. materialu zasobu technicznego

Opis wyposażenia technicznego dla materialów zasobu

Wzrost, materiał i p. techniczny

RZECZOZNAWCA DO SPRAW ZABEZPIECZEN PRZECIWPÓŻAROWYCH

[Signature]

13.02.2020

951/2

Zgodność projektu z przepisami ochrony przeciwpożarowej i przeciwprzebiegania

bez uwag

PRACOWNIA PROJEKTOWA RENOWACJA 66-006 ZIELONA GÓRA UL. OCHLA - HENRYKA ŁASAKA NR 1			
Nazwa i adres:	BUDYNEK USŁUGOWY - PAŁAC W BOJADŁACH BOJADŁA UL. KOŚCIELNA NR 1 DZ. 154		
Tytuł rysunku:	PROJEKT ZAGOSPODAROWANIA TERENU PROJEKT ZAMIENNY - ZGODNY Z PB PODSTAWOWYM		
Projektant:	mgr inż. arch. DOROTA KRUPKA	Upr. 167/82/ZG DO PROJ. ARCHITEKTURY BEZ OGRANICZEŃ	<i>[Signature]</i>
Projektant:	mgr inż. arch. GRAŻYNA GIELAROWSKA	Upr. 5/79/ZG DO PROJ. ARCHITEKTURY BEZ OGRANICZEŃ	<i>[Signature]</i>
Data opracowania:	01. 2020r.	Skala: 1 : 1000	Nr rys. 1 P/Z

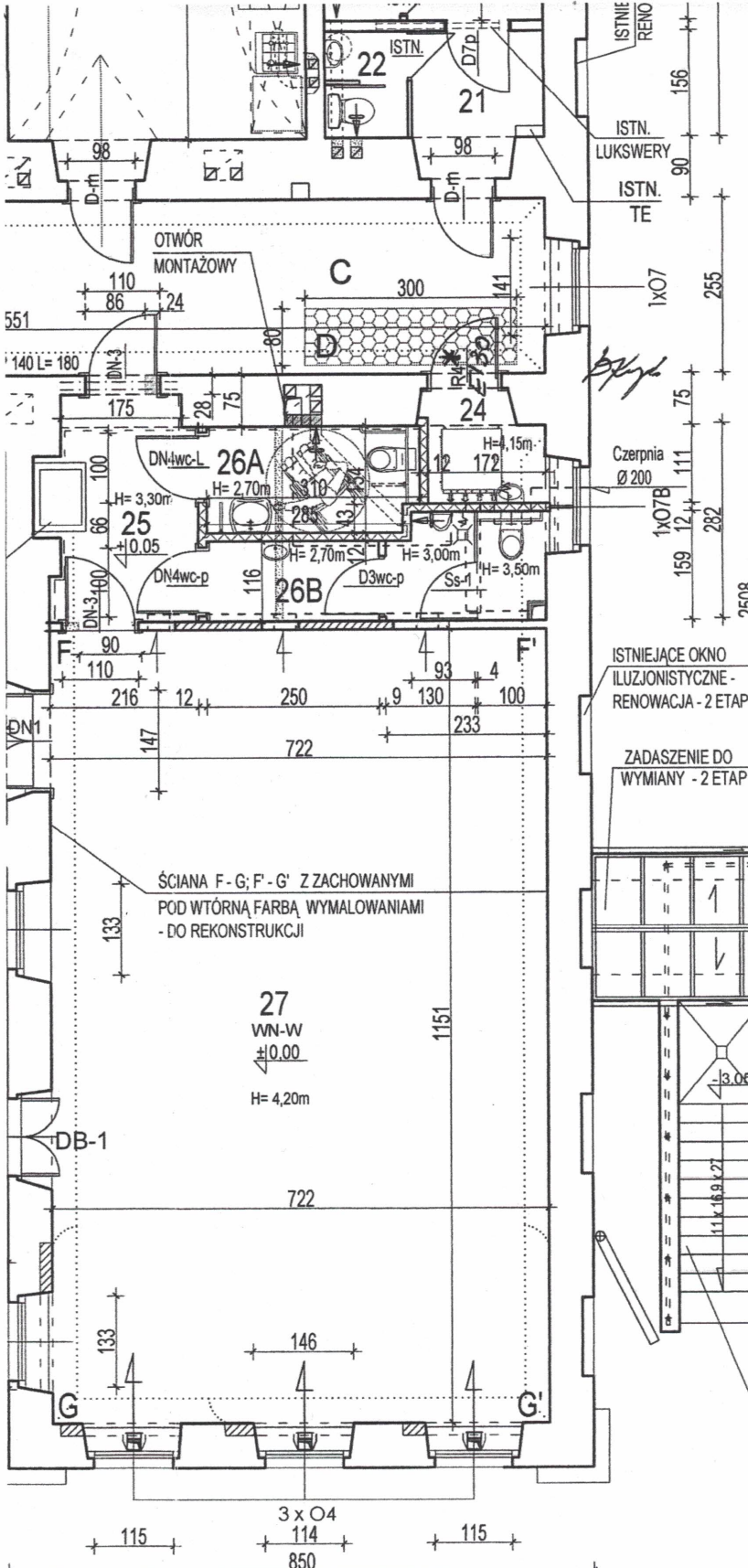

15	HALL - KOMUNIKACJA	DESKI	39,33
17	KORYTARZ	DESKI	5,15
18	POKÓJ BIUROWY	DESKI	15,94
19	POKÓJ SOCJALNY	DESKI	14,23
20	POKÓJ CATERINGU	PLYTKI ISTN.	22,13
21	KORYTARZ	PLYTKI ISTN.	3,85
22	WC PERSONELU - IST.	PLYTKI ISTN.	1,89
23	POKÓJ CATERINGU	PLYTKI ISTN.	10,80
24	POM. GOSPODARCZE	PL. ANTYPOŚLIZGOWE	2,66
25	KOMUNIKACJA	PL. ANTYPOŚLIZGOWE	6,18
26A	WC DAMSKIE ORAZ NN	PL. ANTYPOŚLIZGOWE	4,67
26A	WC MĘSKIE	PL. ANTYPOŚLIZGOWE	6,50
27	SALA WIELOFUNKCYJNA	DESKI / PARKIET	83,10
28	HALL - INFORMACJA	DESKI / PARKIET TAFLOWY	40,08

OGÓŁEM POW. UŻYTKOWA PARTERU
 POMIESZCZENIA OBJĘTE 1 ETAPEM Pu = 379,60m²
 OGÓŁEM POW. UŻYTKOWA PARTERU
 WG PROJEKTU PODSTAWOWEGO Pu = 659,26m²

UWAGA:
 ZAKRES PRAC DLA POMIESZCZEŃ POZA
 WYKAZANYMI DO REALIZACJI W 1 ETAPIE :

WYPROWADZENIE KANAŁÓW WENTYLACYJNYCH
 Z POMIESZCZEŃ OBJĘTYCH 1 ETAPEM , MONTAŻ
 WKŁADU STALOWEGO ŻAROODPORNEGO W
 KOMINIE W PIONIE Z POM. 023 (KOCIOŁ C.O. W
 PIWNICY) NA PODDASZE I WYPROWADZENIE
 PONAD DACH

POZOSTAŁE ROZWIĄZANIA - WG PROJEKTU
 PODSTAWOWEGO DO REALIZACJI W 2 ETAPIE

RZECZOZNAWCA DO SPRAW ZABEZPIECZEŃ
 PRZECIWOZAROWYCH
 Zgodnie z projektem i wymaganiami
 ochrony przeciwpożarowej
 stwierdzam
 bez uwag z uwagami
 13.07.2020

PROJ. BALUSTRADA
 H= 1,10 OD TERENU
 ISTN. SCHODY
 ZEWNĘTRZNE WRAZ
 Z OBUDOWĄ WEJŚCIA -
 DO REMONTU WG OPISU

UWAGA:
 ZAMUROWANIE WSZYSTKICH WNEK PODOKIENNYCH PONIŻEJ
 PARAPETU - BLOCZKI MULTIPOR NA ZAPRAWIE CIEPŁEJ
 SYSTEMOWEJ, GRUB. BLOCZKÓW - 12,0cm i 14,0cm

UWAGA:
 PO ODGRUZOWANIU I UDROŹNIENIU I STN. KANAŁÓW ZOSTANĄ W NICH
 ZAMONTOWANE KANAŁY NAWIEWNO - WYWIEWNE O WYM. OD 10/20cm DO 40/40cm
 ORAZ BLASZANE KANAŁY WENTYLACJI GRAWITACYJNEJ 15 x 15 cm LUB 12 X 20cm
 ROZMIESZCZENIE KANAŁÓW - NA ROBOCZO NA BUDOWIE , W PIERWSZEJ
 KOLEJNOŚCI ZAMONTOWAĆ KANAŁY NAWIEWNO - WYWIEWNE WG PROJEKTU
 INSTALACJI

RZUT PARTERU - PROJEKT ZAMIENNY

PRACOWNIA PROJEKTOWA RENOWACJA 66-006 ZIELONA GÓRA UL. OCHLA - HENRYKA ŁASAKA NR 1			
Nazwa i adres:	BUDYNEK USŁUGOWY - PAŁAC BOJADŁA UL. KOŚCIELNA NR 1		
Tytuł rysunku:	RZUT PARTERU - PROJEKT ZAMIENNY		
Projektant:	mgr inż. arch. DOROTA KRUPKA	Upr. 167 / 82 / ZG DO PROJ. ARCHITEKTURY BEZ OGRANICZEŃ	
Sprawdził:	mgr inż. arch. GRAŻYNA GIELAROWSKA	Upr. 5 / 79 / ZG DO PROJ. ARCHITEKTURY BEZ OGRANICZEŃ	
Data opracowania:	01.2020r.	Skala: 1 : 100	Nr rys. 3/3

PROJEKT BUDOWLANY ZAMIENNY

REWITALIZACJA PAŁACU W BOJADŁACH Z PRZEZNACZENIEM NA CELE KULTURALNE,
Z PRZEBUDOWĄ I REMONTEM POMIESZCZEŃ ORAZ Z INFRASTRUKTURĄ
TOWARZYSZACĄ I UMIESZCZENIEM BUTLI GAZOWEJ NA DZIAŁCE

NAZWA OBIEKTU:	BUDYNEK USŁUGOWY	KATEGORIA OBIEKTU: IX
ADRES:	66 -130 BOJADŁA UL. KOŚCIELNA NR 1	
NR DZIAŁKI:	DZ. NR 154 OBREB 0002, BOJADŁA JEDNOSTKA EWIDENCYJNA – 080902_2, BOJADŁA	
INWESTOR:	FUNDACJA PAŁAC BOJADŁA 66 -130 BOJADŁA UL. KOŚCIELNA NR 1	

WOJEWÓDZKI URZĄD OCHRONY ZABYTKÓW
65-063 Zielona Góra, ul. Kopernika 1

Załącznik do Z.N. 5192.32.1016 (Bog -5)

z dnia 03-07-2020

IMIĘ I NAZWISKO	NR I ZAKRES UPRAWNIENI	DATA OPRACOWANIA	PODPIS
PROJEKTANT: Mgr inż. arch. DOROTA KRUPKA	167/82/ZG DO PROJ. ARCHITEKTURY BEZ OGRANICZEŃ	01. 2020r.	
inż. ARTUR KRUPKA	26/79/ZG DO PROJ. KONSTRUKCJI BEZ OGRANICZEŃ	01. 2020r.	
techn. TADEUSZ KOŁODZIEJCZYK	83/81/ZG O SPECJ. INSTALACYJNEJ SANITARNEJ BEZ OGRANICZEŃ	01. 2020r.	
inż. MAREK SEWERYN	196/77/ZG O SPECJ. INSTALACYJNO- INŻYNIERYJNEJ ELEKTRYCZNEJ BEZ OGRANICZEŃ	01. 2020r.	

SPRAWDZAJĄCY:

IMIĘ I NAZWISKO	NR I ZAKRES UPRAWNIENI	DATA	PODPIS
Mgr inż. arch. GRAŻYNA GIELAROWSKA	5/79/ZG DO PROJ. ARCHITEKTURY BEZ OGRANICZEŃ	01. 2020r.	
Mgr inż. JAN GIELAROWSKI	93/76/ZG DO PROJ. KONSTRUKCJI BEZ OGRANICZEŃ	01. 2020r.	
Mgr inż. KRYSZYNA ROGOZIŃSKA	129/89/ZG O SPECJ. INSTALACYJNO- INŻYNIERYJNEJ SANITARNEJ BEZ OGRANICZEŃ	01. 2020r.	
inż. ANDRZEJ WROTKOWSKI	182/767/ZG O SPECJ. INSTALACYJNO- INŻYNIERYJNEJ ELEKTRYCZNEJ BEZ OGRANICZEŃ	01. 2020r.	

EGZ. NR ...

STYCZEŃ 2020R.